

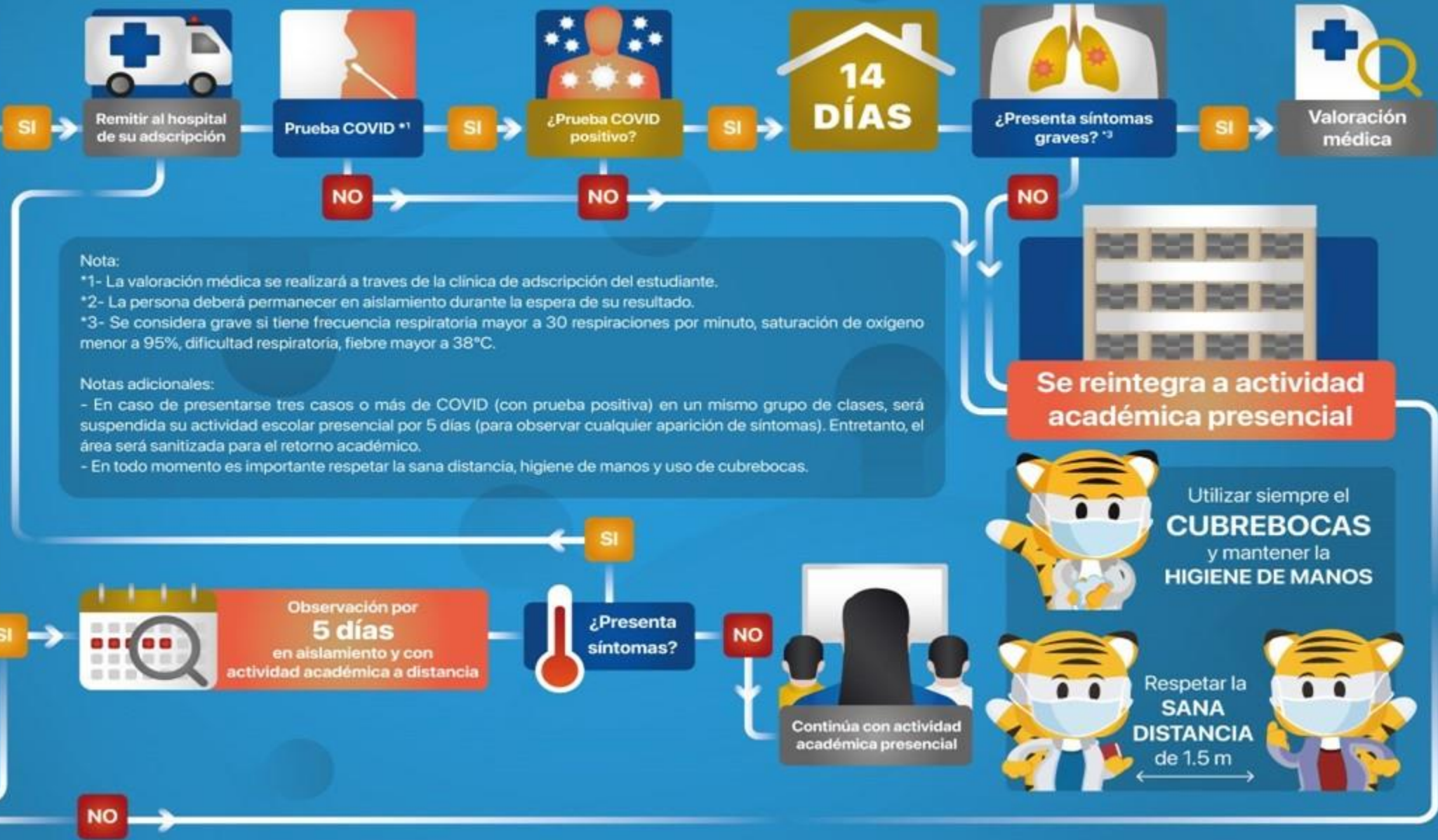

FILTRO DEPENDENCIA
Toma de temperatura, cubrebocas, alcohol gel 70%

Síntomas:

- Tos seca
- Dolor de cabeza
- Acompañado de uno o más:
 - Dificultad para respirar
 - Dolor de articulaciones o muscular
 - Dolor de garganta
 - Escorrimento nasal
 - Conjuntivitis
 - Dolor torácico

Nota:

- *1- La valoración médica se realizará a través de la clínica de adscripción del estudiante.
- *2- La persona deberá permanecer en aislamiento durante la espera de su resultado.
- *3- Se considera grave si tiene frecuencia respiratoria mayor a 30 respiraciones por minuto, saturación de oxígeno menor a 95%, dificultad respiratoria, fiebre mayor a 38°C.

Notas adicionales:

- En caso de presentarse tres casos o más de COVID (con prueba positiva) en un mismo grupo de clases, será suspendida su actividad escolar presencial por 5 días (para observar cualquier aparición de síntomas). Entretanto, el área será sanitizada para el retorno académico.
- En todo momento es importante respetar la sana distancia, higiene de manos y uso de cubrebocas.



Utilizar siempre el **CUBREBOCAS** y mantener la **HIGIENE DE MANOS**

Respetar la **SANA DISTANCIA** de 1.5 m

Contacto sospechoso de COVID

Observación por 5 días
en aislamiento y con actividad académica a distancia

¿Presenta síntomas?

Continúa con actividad académica presencial

Se reintegra a actividad académica presencial